



TÜRKİYE CUMHURİYETİ
İÇİŞLERİ BAKANLIĞI

MUHTAR MODÜLÜ



T.C. İÇİŞLERİ BAKANLIĞI
**NUFUS VE
VATANDAŞLIK İŞLERİ**
GENEL MÜDÜRLÜĞÜ
"Hayatımızın Her Anında"



5490 sayılı Nüfus Hizmetleri Kanunu 50/6;

«....., bildirim yapamayacak durumda olan kimsesizlerin ise muhtarlar tarafından yapılır.»

5490 sayılı Nüfus Hizmetleri Kanununun 52/2

Teknik altyapısını tamamlamış olan muhtarlıklar sorumluluk alanlarındaki yerleşim yeri adres bilgilerinin güncelliğini takip etmek amacıyla Kimlik Paylaşımı Sistemine erişebilirler.

5490 sayılı Nüfus Hizmetleri Kanununda 52/4;

«Adrese ilişkin bilgi ve belgeler nüfus müdürlüklerinden, Kimlik Paylaşımı Sistemine bağlanarak bu sistemdeki kayıtlara uygun belge üretebilen muhtarlıklardan temin edilebilir.»

Adres ve Numaralamaya İlişkin Yönetmelik 22/1;

«Mahalle ve köy muhtarları, sorumluluk alanlarındaki meydan, bulvar, cadde, sokak, küme evler ve bina levhalarının tam ve okunabilir durumda tutulmasından sorumludurlar. **Muhtarlıklar, yılda en az iki defa sorumluluk alanlarındaki tüm levhaları kontrol ederek, levhalardaki aksaklık ve eksiklikleri yetkili idareye bildirir.** Yetkili idareler muhtarlıklar tarafından kendilerine iletilen aksaklık ve eksiklikleri en geç bir ay içerisinde gidermekle yükümlüdür. Bina sahipleri de, binalarına takılan numara levhalarını korumakla yükümlüdür.»

MEKANSAL ADRES KAYIT SİSTEMİ



Adres Kayıt Sistemi, 2007 yılında faaliyete geçirilen ve kişilerin sözel adreslerinin elektronik ortamda, güncel olarak tutulmasını ve paylaşılmasını sağlayan bir sistem olarak kullanılmaktaydı.

Hızla gelişen teknoloji ve mekânsal bilginin taşıdığı önem, sözel adres bilgisinin konumla ifade edilmesini gerekli kılmıştır. Bu kapsamda sözel nitelikteki adres bileşenlerinin coğrafi koordinat değerleriyle tanımlandığı ve adreslerin dijital harita tabanlı yapıda gösterildiği Mekânsal Adres Kayıt Sistemi (MAKS) faaliyete geçirilmiştir.

Bu sistemde;

- Kişinin sürekli kalma niyetiyle oturduğu yerleşim yeri adresi,
- Yerleşim yeri dışında kalan ve geçici süre ile oturuş yazlık, kışlık, cezaevi, yurt gibi diğer adresler,
- Ülke genelinde adres standardına uygun tanımlanmış il, ilçe, mahalle/köy, cadde, sokak, meydan, bulvar, dış kapı, iç kapı numarası gibi adres bileşenleri,
- Yapı ve bağımsız bölümlerin kat sayısı, kamu, özel, işyeri, mesken gibi bilgiler coğrafi koordinatları ile birlikte, yer almaktadır.

MUHTAR MODÜLÜ



GİRİŞ İŞLEMLERİ

Muhtarların «Muhtar Modülünü» kullanabilmeleri için;

- ilçe nüfus müdürlüğünde bir taahhütname (protokol) imzalaması,
- ilçe nüfus müdürlüğünce muhtarın MERNİS'te tanımlamasının yapılması gerekmektedir.

The screenshot displays the Muhtar Modülü application interface. The top window, titled 'Muhtarlık/Muhtar Yönetim İşlemleri', shows search criteria for 'Muhtar Bazı Arama Kriterleri' and a table with columns: T.C. Kimlik Numarası, Ad Soyad, Muhtar Tipi, Muhtarlık, Bağlanış Tarihi, Bitiş Tarihi, E-Posta, and Telefon. Below the table are buttons for 'Muhtar Sil', 'Muhtar Ekle/Güncelle', and 'Temizle'. The bottom window, titled 'Muhtar Bilgileri', shows a form for entering muhtar information: T.C. Kimlik Numarası, Telefon, E-Posta Adresi, Muhtar Tipi, Muhtarlık (100.YIL), Bağlanış Tarihi (22 Ekim 2021 Cuma), and Bitiş Tarihi (Süresiz, 22 Ekim 2021 Cuma). Below the form is a table with columns: TC Kimlik No, Ad Soyad, E-Posta, Telefon No, Muhtar Tipi, Muhtarlık, and Bağlanış Tarihi. Buttons for 'Ekle' and 'Güncelle' are at the bottom right.

<https://maks.nvi.gov.tr> Muhtar Girişi



Muhtar,

Mekânsal Adres Kayıt Sistemi (MAKS) ekranından Muhtar Modülüne erişmek için MAKS menüsünden **“Muhtar Girişi”** seçeneğini seçer.

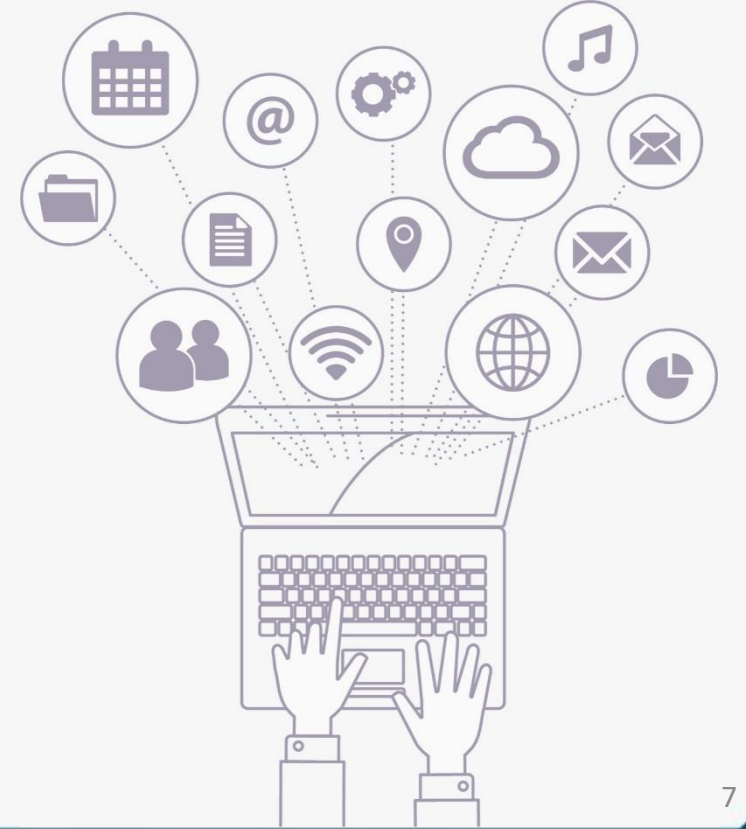

- “Kullanıcı Adı” ve “Şifresini” oluşturmak/girmek için ekran üzerinden doğrudan kimlik doğrulama sayfasına yönlendirilir.
- Kullanıcı adı ve varsa şifre ile doğrulama kodu girilir.
- Yoksa “Parolamı Unuttum” sekmesini seçer.

imlikdogrulama.nvi.gov.tr/Login.aspx?ReturnUrl=%2F%3fwa%3dwsignin1.0%26wtrealm%3dhttps%253A%252F%252Fvatandas.nvi.gov.tr%26wctx%3drrm%253D0%2526id%253Dpassive%2526ru%253D%25252FUserRouting%26wct:

MAKS M

T.C. İÇİŞLERİ BAKANLIĞI
NÜFUS VE VATANDAŞLIK
İŞLERİ GENEL MÜDÜRLÜĞÜ

TÜRKİYE CUMHURİYETİ
İÇİŞLERİ BAKANLIĞI

T.C. İÇİŞLERİ BAKANLIĞI NÜFUS VE VATANDAŞLIK İŞLERİ GENEL MÜDÜRLÜĞÜ

Kullanıcı Adı / Parola

Hoşgeldiniz!
Lütfen kullanıcı adı ve şifrenizi giriniz.

Kullanıcı Adı

Şifre

GİRİŞ

Parolamı Unuttum!

Resimde görüntülenen karakterleri, resmin yanındaki boşluğa giriniz.
[Okuyamadıysanız, yenilemek için tıklayınız.](#)

78149

- Kimlik numarası ve doğrulama kodunu girerek «Gönder» tuşuna basar.
- Çıkan ekrandan kendisine ilişkin sorulan 5 (beş) soruya doğru cevap vermesi gerekir.
- Sorulara cevap verdikten sonra «Doğrula» sekmesini seçer.

Parolamı Unuttum

T.C. Kimlik Numarası:

Resimde görüntülenen karakterleri, resmin yanındaki boşluğa giriniz.
[Okuyamadıysanız yenilemek için tıklayınız.](#)

52951

Doğrulama Bilgileri

 Sorulara 3 kez hatalı cevap vermeniz durumunda, parola sıfırlama hakkınızı kaybedeceksiniz.

Doğum tarihi : GÜN: AY: YIL:

Kimlik Kartı Seri No bilgisi :

Amarından birinin adı : 1. HARFİ 2. HARFİ Örnek: İsim DENİZ ise 1. HARF alanına D, 5. HARF alanına Z giriniz.

Eşinin adı : 2. HARFİ 4. HARFİ Örnek: İsim DENİZ ise 1. HARF alanına D, 5. HARF alanına Z giriniz.

Eşinin annesinin adı : 1. HARFİ 2. HARFİ Örnek: İsim DENİZ ise 1. HARF alanına D, 5. HARF alanına Z giriniz.

- Sistemde kayıtlı cep telefonuna doğrulama kodu gönderilir,
- Doğrulama kodunu ekrana girer,
- Şifresini oluşturur.

Doğrulama Bilgileri

Kayıtlı cep telefonunuza doğrulama kodu gönderilmiştir. Lütfen gönderilen kodu belirtilen süre dolmadan aşağıdaki alana giriniz.

Kod:

[Gönder](#)

Parola Güncelleme

Şifre:

Şifre Tekrar:

[Kaydet](#)



Yerleşim Yeri Adresi Doğrulama Ekranı



Nüfus Cüzdan Örneği



Adres Sorgulama



Köy Muhtarları İçin Evlenme Ehliyet Belgesi



Yerleşim Yeri ve Diğer Adres Belgesi



Yerleşim Yeri Değişiklik Raporları



Kimsesizler İçin Adres Bildirimi

Muhtarlarımız;

- Sorumluluk alanında tebligat hizmetlerini etkin ve hızlı şekilde yerine getirebilmeleri ve
- Oturmadığını tespit ettikleri ya da Őüphe duydukları adresleri elektronik ortamda bildirmek için bu ekranı kullanabilmektedir.

Muhtarlarımız ekranda;

- Kişinin adı, soyadı ve adres bilgilerini girer.

NUFUS VE VATANDAŞLIK İŞLERİ

Yerleşim Yeri Doğrulama | Yerleşim Yeri ve Diğer Adres Belgesi | Nüfus Cüzdanı Örneği | Yerleşim Yeri ve Diğer Adres Değişiklik Raporu | Adres Sorgulama | Adres Bildirimi

Yerleşim Yeri Adresi Doğrulama

Yerleşim Yeri Doğrulama Ekranı, sorguladığınız kişinin muhtarlığınız yetki alanı içerisinde bir adres beyanının olup olmadığını kontrolü amacıyla eklenmiştir.

Bilgilendirme

Ad Soyad:

- Adresini doğrulayacağınız kişinin **Ad** ve **Soyad** bilgisini ilgili alanlara giriniz.
- **Ad Soyad** bilgisini nüfus cüzdanında yazıldığı şekli ile giriniz. İki isimli veya iki soyadlı kişilerin ad veya soyadlarında kısaltma kullanmayınız.
- **Ad** veya **Soyad** alanlarının başında veya sonunda boşluk bırakacak şekilde Boşluk Çubuğuna (Space Bar) a basmayınız.

Adres:

- Muhtarı olduğunuz mahalleyi Mahalle açılır listesinden seçiniz.
- Cadde/Sokak/Bulvar/Meydan - Bina - Hane bilgisini **Seç** düğmesine basarak seçiniz.

İlgili alanlara veri girişi yaptıktan sonra **Doğrula** düğmesine basınız.

Kişinin ilgili adreste oturmadığının tespit edilmesi halinde kolluk makamlarınca inceleme ve soruşturma yapılmak üzere **Tahkikat İçin İlçe Nüfus Müdürlüğüne Gönder** düğmesine basınız.

Adı: Soyadı:

İSTANBUL / BEYOĞLU / TOMTOM MAHALLESİ / BABAĞAĞI (Sokak)

İSTANBUL x
BEYOĞLU x
TOMTOM MAHALLESİ x
BABAĞAĞI (Sokak) x
Dış Kapı Seçiniz
İç Kapı Seçiniz

[Tahkikat İçin İlçe Nüfus Müdürlüğüne Gönder](#) [DOĞRULA](#)

Ekranda;

- «Seç» sekmesini tıkladıktan sonra doğrulama düğmesine basar.

NUFUS VE VATANDAŞLIK İŞLERİ
SENEL MÜDÜRLÜĞÜ

Yerleşim Yeri Doğrulama Yerleşim Yeri ve Diğer Adres Belgesi Nüfus Cüzdanı Örneği Yerleşim Yeri ve Diğer Adres Değişiklik Raporu Adres Sorgulama Adres Bildirimi

Yerleşim Yeri Adresi Doğrulama

Yerleşim Yeri Doğrulama Ekranı, sorguladığınız kişinin muhtarlığınız yetki alanı içerisinde bir adres beyanının olup olmadığının kontrolü amacıyla eklenmiştir.

Bilgilendirme

Ad Soyad:

- Adresini doğrulayacağınız kişinin **Ad** ve **Soyad** bilgisini ilgili alanlara giriniz.
- **Ad Soyad** bilgisini nüfus cüzdanında yazıldığı şekli ile giriniz. İki isimli veya iki soyadlı kişilerin ad veya soyadlarında kısaltma kullanmayınız.
- **Ad veya Soyad** alanlarının başında veya sonunda boşluk bırakacak şekilde Boşluk Çubuğuna (Space Bar) a basmayınız.

Adres:

- Muhtarı olduğunuz mahalleyi Mahalle açılır listesinden seçiniz.
- Cadde/Sokak/Bulvar/Meydan - Bina - Hane bilgisini **Seç** düğmesine basarak seçiniz.

İlgili alanlara veri girişi yaptıktan sonra **Doğrula** düğmesine basınız.

Kişinin ilgili adreste oturmadığının tespit edilmesi halinde kolluk makamlarınca inceleme ve soruşturma yapılmak üzere **Tahkikat İçin İlçe Nüfus Müdürlüğüne Gönder** düğmesine basınız.

Adı Soyadı

İSTANBUL / BEYOĞLU / TOMTOM MAHALLESİ / BABAOCOĞI (Sokak) / 5 - Mesken - Bina Ana Giriş - İskan / İç Kapı No : 4 - Kullanım

Numarataj Bilgileri

| Kimlik No | Ada | Parsel | Pafta | Posta Kod | Numarataj Tipi | Site Adı | Apartman/Blok Adı | Dış Kapı |
|-----------|-----|--------|-------|-----------|----------------|----------|-------------------|----------|
| 607629839 | 324 | 10 | 34 | - | Bina Ana Giriş | - | ŞÜKRÜ EFENDİ AP. | 5 |

Bağımsız Bölüm Bilgileri

| Kimlik No | İç Kapı | Kullanım Amacı | Tip | Durum | Tapu No |
|------------|---------|----------------|------|-------|---------|
| 2338354463 | 4 | Mesken | Özel | İskan | 4 |

Bağımsız Bölüm Kimlik No : 2338354463

Tahkikat İçin İlçe Nüfus Müdürlüğüne Gönder DOĞRULA

Kişinin;

- Belirtilen adreste oturup oturmadığına ilişkin mesaj ekranda gösterilir.

İSTANBUL / BEYOĞLU / TOMTOM MAHALLESİ / BABA OCAĞI (Sokak)

İSTANBUL x

BEYOĞLU x

TOMTOM MAHALLESİ x

BABA OCAĞI (Sokak) x

Dış Kapı Seçiniz

İç Kapı Seçiniz

TOMTOM MAH. BABA OCAĞI SK. 3/3 adresi, MUSTAFA RAKİM BALÇİN adına kayıtlıdır.

Kapat

| Numarataj Bilgileri | | | | | | | | | Bağımsız Bölüm Bilgileri | | | | | | |
|---------------------|-----|--------|-------|-----------|----------------|----------|-------------------|----------|--------------------------|---------|----------------|------|------------|---------|-----|
| Kimlik No | Ada | Parsel | Pafta | Posta Kod | Numarataj Tipi | Site Adı | Apartman/Blok Adı | Dış Kapı | Kimlik No | İç Kapı | Kullanım Amacı | Tip | Durum | Tapu No | |
| 730733367 | 323 | 30 | - | - | Bina Ana Giriş | - | - | 4 | 3115630372 | 2 | Mesken | Özel | Bilinmeyen | - | Seç |

Kişinin;

- Belirtilen adreste kayıtlı olmasına rağmen fiilen oturmadığına ilişkin bir tespitin olması halinde «**İlçe Nüfus Müdürlüğüne Gönder**» sekmesine basılır.

Kişinin ilgili adreste oturmadığının tespit edilmesi halinde kolluk makamlarınca inceleme ve soruşturma yapılmak üzere **Tahkikat İçin İlçe Nüfus Müdürlüğüne Gönder** düğmesine basınız.

Adı

ŞERİFE

Soyadı

AKTAŞ

İSTANBUL / BEYOĞLU / TOMTOM MAHALLESİ / BABAĞOCAĞI (Sokak) / 3 - Mesken - Bina Ana Giriş - Bilinmeyen / İç Kapı No : 3 - Ku

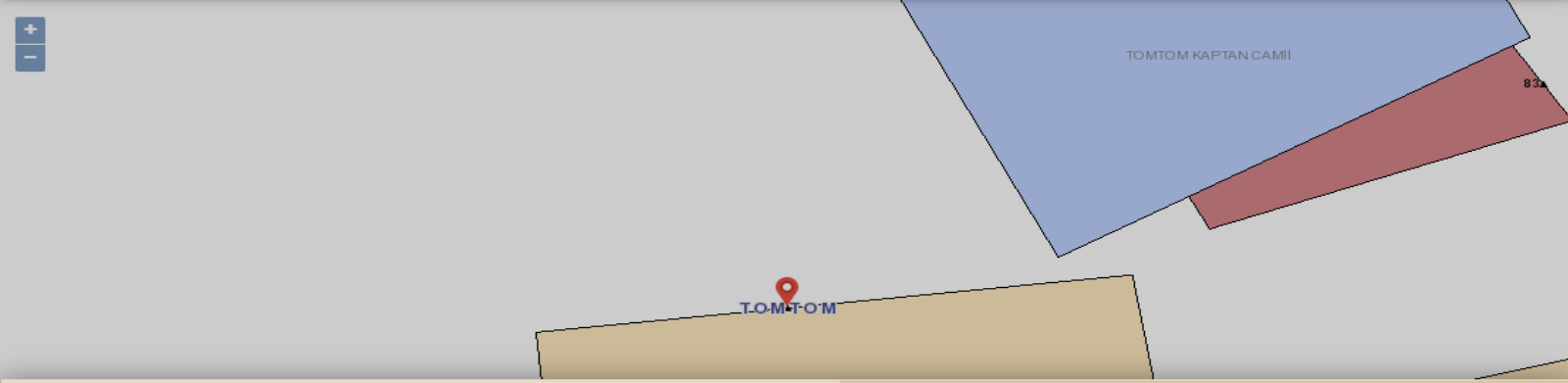

| Numarataj Bilgileri | | | | | | | | | Bağımsız Bölüm Bilgileri | | | | | |
|---------------------|-----|--------|-------|-----------|----------------|----------|-------------------|----------|--------------------------|---------|----------------|------|------------|---------|
| Kimlik No | Ada | Parsel | Pafta | Posta Kod | Numarataj Tipi | Site Adı | Apartman/Blok Adı | Dış Kapı | Kimlik No | İç Kapı | Kullanım Amacı | Tip | Durum | Tapu No |
| 343527875 | 324 | 3 | 34 | - | Bina Ana Giriş | - | - | 3 | 1632168413 | 3 | Mesken | Özel | Bilinmeyen | - |

★Bağımsız Bölüm Kimlik No : 1632168413

Tahkikat İçin İlçe Nüfus Müdürlüğüne Gönder

DOĞRULA

- Bildirim elektronik ortamda ilçe nüfus müdürlüğüne gönderildiğine ilişkin bilgi mesajı ekranda gösterilir.

İSTANBUL / BEYOĞLU / TOMTOM MAHALLESİ / BABAOCAĞI (Sokak)

İSTANBUL x

BEYOĞLU x

TOMTOM MAHALLESİ x

BABAOCAĞI (Sokak) x

Dış Kapı Seçiniz

İç Kapı Seçiniz

İlçe Nüfus Müdürlüğüne Tahkikata Gönderme İşlemi tamamlanmıştır.

Kapat

| Numarataj Bilgileri | | | | | | | | | Bağımsız Bölüm Bilgileri | | | | | |
|---------------------|-----|--------|-------|-----------|----------------|----------|-------------------|----------|--------------------------|---------|----------------|------|------------|---------|
| Kimlik No | Ada | Parsel | Pafta | Posta Kod | Numarataj Tipi | Site Adı | Apartman/Blok Adı | Dış Kapı | Kimlik No | İç Kapı | Kullanım Amacı | Tip | Durum | Tapu No |
| 104974795 | - | - | - | - | Bina Ana Giriş | - | - | 19 | 1129014880 | 8 | Mesken | Özel | Bilinmeyen | - |

Adres Seçildi

Muhtarlarca bu kapsamda yapılan bildirimler,

- MERNİS İncelenecek Adresler Listesi Oluşturma Sekmesinde gösterilmektedir.
- Valilik/kaymakamlığa göndermek için «E-Bakanlığa Gönder» sekmesine basılır.

MERNİS - Merkezi Nüfus İdaresi Sistemi - İncelenecek Adresler Listesi Oluşturma

Ali Ato Baltacı, 1105-Adıyaman Merkez

İncelenecek Adresler Listesi

Tümünü Seç Rapor Bölünme Sayısı : 1

| Adres No | Adres | İnceleme Nedeni |
|------------|--|-------------------------------|
| 1466213947 | AGAÇKONAK KÖYÜ NO: 4 İÇ KAPI NO: 1... | Adres Beyanı Şüpheli / Ş... |
| 1449414505 | AGAÇKONAK KÖYÜ SAKALLI MEZRASI ... | 20 Günden Kısa Süre İq... |
| 1090326404 | AHMETHOCA KÖYÜ NO: 2 İÇ KAPI NO: ... | 20 Günden Kısa Süre İq... |
| 1109225779 | AHMETHOCA KÖYÜ NO: 20 İÇ KAPI NO:... | 20 Günden Kısa Süre İq... |
| 1161724081 | AKÇALI KÖYÜ NO: 1 MERKEZ / ADIYAM... | Aynı Adreste Farklı Aile B... |
| 1154524324 | AKÇALI KÖYÜ NO: 4 MERKEZ / ADIYAM... | 20 Günden Kısa Süre İq... |
| 1162624058 | AKÇALI KÖYÜ NO: 5 MERKEZ / ADIYAM... | Adres Beyanı Şüpheli / Ş... |
| 1159024171 | AKÇALI KÖYÜ NO: 6 MERKEZ / ADIYAM... | Form-D Sonucu Şüpheli |
| 1144024674 | AKÇALI KÖYÜ KOTUR MEZRASI NO: 5 İ... | 20 Günden Kısa Süre İq... |
| 1883200022 | AKDERE KÖYÜ NO: 1 İÇ KAPI NO: 2 ME... | 20 Günden Kısa Süre İq... |
| 1789058904 | AKHISAR KÖYÜ NO: 1 İÇ KAPI NO: 1 ME... | Aynı Adreste Farklı Aile B... |
| 1792658781 | AKHISAR KÖYÜ NO: 2 İÇ KAPI NO: 1 ME... | 20 Günden Kısa Süre İq... |
| 1790558850 | AKHISAR KÖYÜ NO: 3 İÇ KAPI NO: 1 ME... | 20 Günden Kısa Süre İq... |
| 1785459023 | AKHISAR KÖYÜ NO: 7 İÇ KAPI NO: 1 ME... | Aynı Adreste Farklı Aile B... |
| 1731705032 | BAĞDERE KÖYÜ NO: 11 İÇ KAPI NO: 1 ... | Form-D Sonucu Şüpheli |
| 1729305118 | BAĞDERE KÖYÜ NO: 12 İÇ KAPI NO: 1 ... | Adreste Oturma Sayısı 20... |
| 2065658847 | BAĞDERE KÖYÜ NO: 2 İÇ KAPI NO: 1 M... | 20 Günden Kısa Süre İq... |
| 111022581 | BAGLICA KÖYÜ NO: 5 İÇ KAPI NO: 4 ME... | Aynı Adreste Farklı Aile B... |
| 3065824868 | BAGLICA KÖYÜ NO: 69 İÇ KAPI NO: 2 M... | e-Devletten SMS ile Bey... |
| 109326341 | BAGLICA KÖYÜ SEYTEVLER MEZRASI ... | 20 Günden Kısa Süre İq... |

KİG Listesi

| T.C. Kimlik No | Ad | Soyad |
|----------------|---------|--------|
| 35446070324 | ALI | SAKRAK |
| 16651689440 | BAHADIR | TARIM |

İncelenecek Adresler

İncelenecek Adresler Oluşturmadan önce incelenmesi istediğiniz adresleri seçip, İnceleme Raporu Oluştur butonuna basınız.

Yazınlar:

İncelenecek Adresler Üst Yazısı

İmza Rotası : Adana İl Nüfus ve Vatandaşlık Müdürlüğü

Kullanıcı Yetki : Kullanıcı Yetki

Ash-Emre-Kazım

Yazınma İmza Makamı : Ufuk Serhat Edbey (Valiyardımcısı)

E-Bakanlığa Gönder Rapor Al Kapat

T.C. İÇİŞLERİ BAKANLIĞI

Nüfus ve Vatandaşlık İşleri Genel Müdürlüğü

İNCELENECEK ADRESLER RAPORU

Rapor Tarihi-Sayısı : 07/10/2021-1128215 (1/1)

10 gün içinde tahkikatın sonuçlanması gerekmektedir.

İdari Birim : TAŞGEDİK(KÖYÜN KENDİSİ) Kolik koruyulmuş doldurulacak Adresin yoklması, bu adresin aynı tarihte yazılacak.

Adres : TAŞGEDİK KÖYÜ NO: 5 İÇ KAPI NO: 1 MERKEZ / ADIYAMAN

Tescil İçerik : 1105-ADIYAMAN MERKEZ Yılı : 2021 Tescil No : 89 Beyan Tarihi : 19/04/2021

| T.C. Kimlik No | Adı | Soyadı | Cinsiyet | Baba Adı | Doğum Yeri | Doğum Tarihi | Adreste Oturuyor | Adreste Oturma | Adresin Açılması |
|----------------|--------------|--------|----------|----------|------------|--------------|--------------------------|--------------------------|------------------|
| 20533554412 | ÖZLEM ŞERİFE | TEST | Kadın | OSMAN | ADIYAMAN | 15/02/1974 | <input type="checkbox"/> | <input type="checkbox"/> | ... |
| 46361011170 | ALI | ÖĞÜZ | Erkek | FEHMİ | ADIYAMAN | 23/08/1997 | <input type="checkbox"/> | <input type="checkbox"/> | ... |
| 1522374236 | HATİCE BETÜL | ÖĞÜZ | Kadın | FEHMİ | ADIYAMAN | 18/06/1999 | <input type="checkbox"/> | <input type="checkbox"/> | ... |
| 45407042994 | ADA ELİF | ÖĞÜZ | Kadın | FEHMİ | ADIYAMAN | 10/01/2001 | <input type="checkbox"/> | <input type="checkbox"/> | ... |
| 25834385468 | ERDOĞAN | ÖĞÜZ | Erkek | FEHMİ | ADIYAMAN | 20/01/2010 | <input type="checkbox"/> | <input type="checkbox"/> | ... |

Muhtarlar tarafından MAKS Muhtar Modülü üzerinden yapılan bildirimlere ilişkin;

- İlgili ilçe nüfus müdürlüğünce; elektronik ortamda tahkikat yapılması gerekli görülen bildirimler aynı gün e-içişleri üzerinden ilgili valilik/kaymakamlığa iletilecektir.
- Valilik/Kaymakamlıkça teslim alınan taleplerin en geç 2 iş günü içinde sorumluluk sahasına göre ilgili kolluk birimine elektronik ortamda iletilmesi sağlanacaktır.
- Kolluk birimlerince; adres bildiriminin doğruluğuna ilişkin gerekli tahkikat en geç 10 gün içerisinde tamamlanacak ve sonuçlar Valilik/Kaymakamlık vasıtasıyla ilgili ilçe nüfus müdürlüğüne elektronik ortamda gönderilecektir.
- İlçe nüfus müdürlüklerince kolluk birimlerince yapılan bildirimden itibaren en geç 2 iş günü içerisinde tahkikat sonucunda belirtilen adresinde oturmadığı tespit edilen kişilerin adreslerinin MERNİS sisteminden silinmesi (arşivlenmesi) ve ilgili muhtarın bilgilendirilmesi sağlanacaktır.

Yukarıda belirtilen işlem süreçlerinin en geç 15 gün içerisinde sonuçlandırılması esastır.

5490 sayılı Nüfus Hizmetleri Kanununda 52/4;

«Adrese ilişkin bilgi ve belgeler nüfus müdürlüklerinden, Kimlik Paylaşımı Sistemine bağlanarak bu sistemdeki kayıtlara uygun belge üretebilen muhtarlıklardan temin edilebilir.»

Belgeyi talep eden kişiye ilişkin kimlik numarası üzerinden

- Ergin olup olmadığı,

- Velayet/vesayet altında olup olmadığına ilişkin

sistemden gerekli kontroller yapılır. Sonucuna göre «Yerleşim Yeri ve Diğer Adres Belgesini» üretebilir.

- Belge kaydın sahibine, vasi/velayete haiz kişiye ve vekaletname ibraz edenlere verilir.
- Adres bilgileri gizlidir. Adres kayıtlarından faydalanan görevliler gizliliğe riayet etmek zorundadır (NHK Md. 45/3).

YERLEŞİM YERİ DOĞRULAMA

YERLEŞİM YERİ VE DİĞER ADRES BELGESİ

NÜFUS CÜZDANI ÖRNEĞİ

YERLEŞİM YERİ DEĞİŞİKLİK RAPORU

ADRES SORGULAMA

ADRES BİLDİRİMİ

Yerleşim Yeri ve Diğer Adres Belgesi

T.C. Kimlik No / Yabancı Kimlik No :

T.C. Kimlik No / Yabancı Kimlik No alanı için; belgeyi talep eden kişinin kimlik numarası girilmelidir.

Talep Eden Kişi T.C. Kimlik No :

Talep Eden Kişi T.C. Kimlik No alanı için;
- Belge düzenlenecek kişinin, ergin olmaması durumunda talep eden kişi alanına belge düzenlenecek kişinin annesi, babası, velisi veya vasisinin kimlik numarası girilmelidir.
- Yerleşim yeri ve diğer adres belgesini talep eden kişinin, vasisi bulunma durumunda talep eden kişi alanına belge düzenlenecek kişinin vasisinin kimlik numarası girilmelidir.

Belgenin Verileceği Yer :

Kurum :

Kurum alanına Belgeyi talep eden kurum/kuruluşun adı girilmelidir.

RAPOR AL

Rapor aldığınız PDF dosyalarını görebilmek için <http://get.adobe.com/tr/reader/> adresinden Adobe Acrobat uygulamasını indirebilirsiniz

T.C.
ANKARA VALİLİĞİ
ÇANKAYA KAYMAKAMLIĞI
ÜNİVERSİTELER MAHALLESİ MUHTARLIĞI

YERLEŞİM YERİ VE DİĞER ADRES BELGESİ

| KİMLİK BİLGİLERİ | |
|--|--|
| T.C. Kimlik No | : 67360303660 |
| Adı | : BANU |
| Soyadı | : BALÇIN |
| ADRES BİLGİLERİ | |
| YERLEŞİM YERİ ADRESİ | DİĞER ADRESİ (Yazlık, kışlık, 2. konut gibi) |
| İlçe | ANKARA |
| İlçe | ÇANKAYA |
| Mahalle/Mezra | ÜNİVERSİTELER |
| Bulvar/Meydan/Cadde/ Sokak/Körfe Evler | 1598 CADDESİ MERKEZ KAMPUSU KÜME EVLERİ |
| Site/Blok | |
| Diğ. Kapı No / İç Kapı No | 19 / 8 |
| Posta Kodu | |
| Adres No | 1129014880 |
| Yerleşim Yeri Adresi: | Diger Adresi: |
| ÜNİVERSİTELER MAH. 1598 CADDESİ MERKEZ KAMPUSU KÜME EVLERİ NO: 19 İÇ KAPI NO: 8 ÇANKAYA / ANKARA | |
| Yukarıdaki adresin 67360303660 kimlik numaralı BANU BALÇIN adlı kişiye ait olduğu tespit edilmiştir. | |
| ONAYLAYAN YETKİLİNİN | |
| Adı Soyadı | : AYFER KIZILKAN |
| Unvanı | : MUHTAR |
| İmzası | : |
| Mühür | : |
| Tarih | : 14.10.2021 |

AÇIKLAMALAR
1-İŞBU YERLEŞİM YERİ VE DİĞER ADRES BELGESİ, KİŞİNİN AİLE KÜTÜĞÜNDEKİ KAYDI ESAS ALINARAK DÜZENLENMİŞTİR.
2-İŞBU YERLEŞİM YERİ VE DİĞER ADRES BELGESİ MEK İBRAZ EDİLMEK ÜZERE 67360303660 KİMLİK NUMARALI KİŞİNİN TALEBİ DÖRÜLÜYÜŞÜNDE BİLGİLENDİRME AMAÇLI DÜZENLENMİŞTİR. BAŞKA AMAÇLA KULLANILMAZ.
3-İŞBU YERLEŞİM YERİ VE DİĞER ADRES BELGESİ, ÜNİVERSİTELER MAHALLESİ MUHTARLIĞI TARAFINDAN, 14.10.2021 TARİHİNDE DÜZENLENMİŞ OLUŞU, 14.11.2021 TARİHİNE KADAR GEÇERLİDİR.

Vatandaşın talep etmesi halinde;

Kişinin kimlik numarası, kan grubu, varsa önceki/kızlık soyadı bilgileri sisteme girilerek Nüfus Cüzdan Örneğini üretilir.

NÜFUS VE VATANDAŞLIK İŞLERİ GENEL MÜDÜRLÜĞÜ

Yerleşim Yeri Doğrulama Yerleşim Yeri ve Diğer Adres Belgesi **Nüfus Cüzdanı Örneği** Yerleşim Yeri Değişiklik Raporu Adres Sorgulama Adres Bildirimi

Nüfus Cüzdan Örneği

T.C. Kimlik No
 T.C. Kimlik No alanı için; belgeyi talep eden kişinin kimlik numarası girilmelidir.

Kan Grubu
 Kan Grubu alanı için; belgeyi talep eden kişinin kan grubu bilgisi girilmelidir.

Önceki / Kızlık Soyadı
 Önceki / Kızlık Soyadı alanı için; talep eden kişi kadın ise; kişinin önceki/kızlık soyadı bilgisi girilmelidir. Talep eden kişi erkek ise bu alan boş bırakılmalıdır.

NÜFUS CÜZDANI ÖRNEĞİ

MOHÜR Fotoğraf
 (Fotoğraf yapıştırıldıktan sonra sola yanaklık olarak mühürlenenecektir.)

| | | | |
|-------------------------------|--|---|---------------------|
| İÇLİ KİŞİNİN | Nüfus Cüzdanı Seri ve Numarası B10387959 | | |
| | Türkiye Cumhuriyeti Kimlik Numarası 23479456178 | | |
| | Cinsiyeti | Kadın | |
| | Soyadı | FERGÖÇCE | |
| | Adı | PINAR | |
| | Baba Adı VEHBI | Ana Adı NAZLI | |
| | Doğum Yeri ADANA | Doğum Tarihi (Gün-Ay-Yıl) 01.02.1975 | |
| Medeni Hali Evli | Dini İslam | | |
| Kan Grubu | Önceki / Kızlık Soyadı | | |
| KAYITLI OLDUĞU | İlçe | ABANA | |
| | Mahalle / Koy DENEME | Çit No. 16 | Aile Sıra No. 11 |
| | | Sıra No. 86 | |
| NÜFUS CÜZDANINI VERİLDİĞİ YER | Verildiği Yer SEYHAN | Veriliş Nedeni Yenileme | |
| | Kayıt No. 25022 | Veriliş Tarihi 28.05.2008 | |
| ONAYLAYAN YETKİLİNİN | Adı Soyadı, Unvanı ALI OZBERISOY, MUHTAR | | |
| | İmzası, Tarih 28.12.2017 | MOHÜR | |

Nüfus cüzdanı örneği; noter, resmi kurum ve kuruluşlarca çıkartılıp aslına uygunluğu onanarak işlem dosyasını konulur. (5490 sayılı Nüfus Hizmetleri Kanunu mad.41)

5490 sayılı Nüfus Hizmetleri Kanununun 52/2

Teknik altyapısını tamamlamış olan muhtarlıklar sorumluluk alanlarındaki yerleşim yeri adres bilgilerinin güncelliğini takip etmek amacıyla Kimlik Paylaşımı Sistemine erişebilirler.

Muhtar, kendi sorumluluk alanlarına gelen ya da ayrılan kişileri, “Yerleşim Yeri Değişiklik Raporu” ekranını kullanarak takip edebilir.

Otuz gün (30 gün) öncesine kadar istenilen tarih aralığını girerek rapor oluşturabilir.

T.C. İÇİŞLERİ BAKANLIĞI
NÜFUS VE VATANDAŞLIK İŞLERİ
GENEL MÜDÜRLÜĞÜ

Yerleşim Yeri Doğrulama **Yerleşim Yeri ve Diğer Adres Belgesi** **Nüfus Cüzdanı Örneği** **Yerleşim Yeri Değişiklik Raporu** **Adres Sorgulama** **Adres Bildirimi**

Yerleşim Yeri Değişiklik Raporu

Başlangıç Tarihi
Başlangıç Tarihi alanı için; adres değişiklik raporunun başlangıç tarihi girilmelidir.

Bitiş Tarihi
Bitiş Tarihi alanı için; adres değişiklik raporunun bitiş tarihi girilmelidir.

RAPOR AL

T.C. İçişleri Bakanlığı
Nüfus ve Vatandaşlık İşleri Genel Müdürlüğü

AHLATLIBEL MAHALLESİ MUHTARLIĞI
01.09.2021 - 14.09.2021
Adres Değişikliği Listesi

Adres Değişikliği Bildiriminde Bulunanlar Listesi (1 Kayıt)

| Sıra No | Yerleşim Yeri Adresi | T.C.Kimlik No | Ad ve Soyad | Taşınma Tarihi | Adres Tipi | Açıklamalar |
|---------|--|---------------|-------------|----------------|----------------------|-------------|
| 1 | AHLATLIBEL MAH. 1821 CAD. NO: 34 ÇANKAYA / ANKARA | 99*****80 | GÜL ATILMIŞ | 14.09.2021 | Yerleşim yeri adresi | |

Muhtarlık Yetki Alanından Ayrılanların Listesi (1 Kayıt)

| Sıra No | T.C.Kimlik No | Ad ve Soyad | Taşınma Tarihi | Adres Tipi | Açıklamalar |
|---------|---------------|-------------|----------------|----------------------|-------------|
| 1 | 99*****80 | GÜL ATILMIŞ | 14.09.2021 | Yerleşim yeri adresi | |

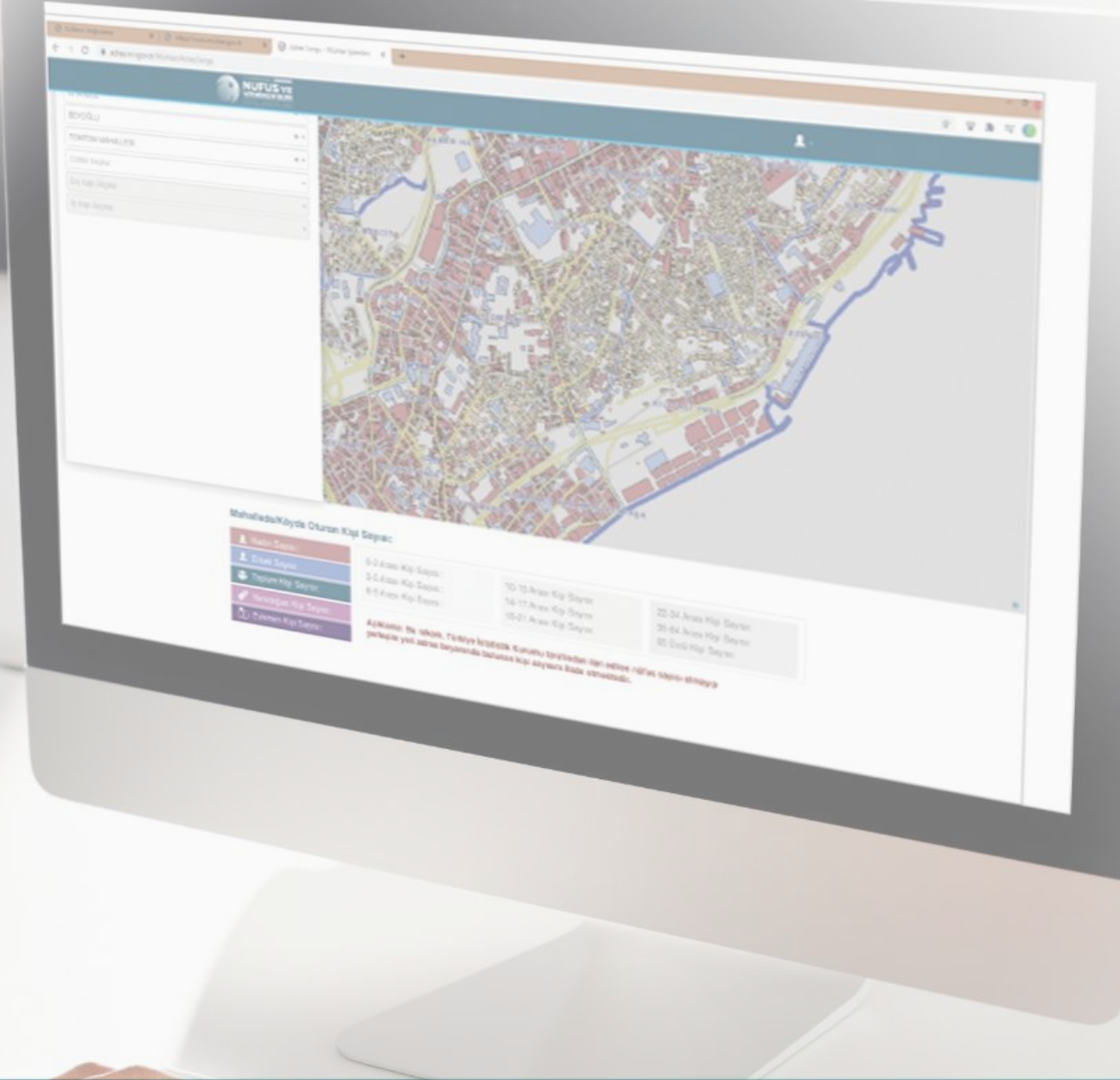

Muhtarlarımız,

- Sorumluluk alanındaki adresleri Mekânsal Adres Kayıt Sisteminde coğrafi olarak görebilmektedir ve **Sorumlu olduğu mahalle/köye yerleşim yeri adres bildiriminde bulunan;**

- Toplam kişi sayısı (Türk vatandaşı ve yabancı)
- Cinsiyete ve yaş gruplarına göre dağılım,
- Yeni doğan kişi sayısı
- Evlenen kişi sayısı

gibi istatistiki verilere erişebilmektedir.

Köy muhtarları sorumluluk alanında;

- Erkek/kadının kimlik numarası,
- Gerekliyse mahkeme adı, esas/karar no ve tarih alanlarını sisteme girer.
- Sorgulama sonucuna göre “Evlenme Ehliyet Belgesini” düzenler.

Yerleşim Yeri Doğrulama Yerleşim Yeri ve Diğer Adres Belgesi Nüfus Cüzdanı Örneği Yerleşim Yeri Değişiklik Raporu Evlenme Ehliyet Belgesi

Evlenme Ehliyet Belgesi

Erkek T.C. Kimlik No

Erkek T.C. Kimlik No alanı için; evlenme ehliyeti sorgulanacak erkeğin T.C. Kimlik Numarası girilmelidir.

Kadın T.C. Kimlik No

Kadın T.C. Kimlik No alanı için; evlenme ehliyeti sorgulanacak kadının T.C. Kimlik Numarası girilmelidir.

⚠ Kadın, boşanma sonrası 300 günlük bekleme süresini doldurmuş durumda ise bekleme süresinin kaldırılmasını tescil eden mahkeme kararı ile ilgili alanları doldurunuz. Belirtilen alanlar doldurulmadığı takdirde evlenme ehliyet belgesi verilemez.

Mahkeme Adı

Mahkeme Adı alanı için; bekleme süresini iptal eden mahkemenin adı girilmelidir.

Esas No

Esas No alanı için; bekleme süresinin iptal edildiği mahkeme kararının esas numarası girilmelidir.

Karar No

Karar No alanı için; bekleme süresinin iptal edildiği mahkeme kararının numarası girilmelidir.

Karar Tarihi

Karar Tarihi alanı için; bekleme süresinin iptal edildiği mahkeme kararının tarihi girilmelidir.

BELGE AL

| EVLENME EHLİYET BELGESİ | | | | | | | | | |
|---|---|---------------------|--------------|---------------|------------------------------|---------------------|--------------|---------------|--|
| KADININ | | | | ERKEĞİN | | | | | |
| Uyruğu | TÜRKİYE CUMHURİYETİ | | | | TÜRKİYE CUMHURİYETİ | | | | |
| T. C. Kimlik Numarası / Yabancı Kimlik Numarası | 23479456178 | | | | 29674266024 | | | | |
| Adı | PINAR | | | | BÖLENT OZEN | | | | |
| Soyadı | FERGÖĞÇE | | | | RARLAYAN | | | | |
| Baba Adı | VEHBI | | | | MUSA | | | | |
| Ana Adı | NAZLI | | | | UMMAHANI | | | | |
| Doğum Tarihi - Yeri | 01.02.1975 - ADANA | | | | 02.03.1940 - ADANA | | | | |
| Medeni Halli | EVLI | | | | BOŞANMIŞ | | | | |
| Cinsiyeti | KADIN | | | | ERKEK | | | | |
| Dini | İSLAM | | | | İSLAM | | | | |
| Kütüğe Tescil Tarihi | 10.02.1976 | | | | 10.01.1952 | | | | |
| Cüzdan Seri No | B10-387959 | | | | C09-195540 | | | | |
| Boşanma / Evliliğin Feshi-İptali Tarihi | | | | | 00.00.0000 | | | | |
| Nüfusa Kayıtlı Olduğu Yer Bilgileri | İlçe/İdr.Birim Adı | İlçe Kodu - Cilt No | Alle Sıra No | Birey Sıra No | İlçe/İdr.Birim Adı | İlçe Kodu - Cilt No | Alle Sıra No | Birey Sıra No | |
| | KASTAMONU/ADANA/ DENEME KOYU | 1101 - 16 | 11 | 35 | KASTAMONU/ADANA/ DENEME KOYU | 1101 - 16 | 500 | 5 | |
| Adres Bilgileri | SACIĞAŞI KOYU NO: 30 İÇ KAPI NO: 1 KAHTA / ADIYAMAN | | | | | | | | |
| ACIKLAMA | | | | | | | | | |
| ERKEĞİN ADRESİ YETKİ ALANINIZDA OLMADIĞI İÇİN ADRES BİLGİSİ GÖRÜNTÖLENEMEMEKTEDİR. KADININ MEDENİ HALİ EVLİDİR. BU KAYDA GÖRE EVLENEMEZ. | | | | | | | | | |
| BELGE TARİHİ VE NUMARASI : 05.12.2017 | | | | | | | | | |
| * Bu belge onay tarihinden itibaren 6 ay geçerlidir. | | | | | | | | | |
| * Birbiri ile evlenecek kadın ve erkeğin en az birinin yerleşim yeri/diğer adresi, evlendirme memurluğunun yetki alanında bulunması zorunludur. | | | | | | | | | |
| * Yerleşim yeri/diğer adresi, evlendirme memurluğunun yetki alanı dışında olan kişinin adresi belgede yer almaz. | | | | | | | | | |

5490 sayılı Nüfus Hizmetleri Kanunu 50/6; «....., *bildirim yapamayacak durumda olan kimsesizlerin ise muhtarlar tarafından yapılır.»*

Birinci derece yakını olmayan ve engellilik, yaşlılık, hastalık gibi nedenlerle beyanda bulunmaya engel hali bulunan kimsesizlerin yerine muhtarlarca adres bildirimini yapılabilmektedir.

Muhtar tarafından yapılan bildirim, tescil edilmek üzere elektronik ortamda ilçe nüfus müdürlüğüne gönderilmektedir.

⚠ Ergin olup, anne ve/veya babası ölü veya bağı olmayan ve ergin çocuğu olmayan kişiler için adres bildiriminde bulunulabilirsiniz.

⚠ Bu bildirimler tescil edilmek üzere İlçe Nüfus Müdürlüğüne elektronik ortamda iletilecektir.

Beyan Verilecek Kişiler + Kişi Ekle

| | T.C. Kimlik No | Ad | Soyad | Beyan Sahibi Mi? |
|--|----------------|----|-------|------------------|
|--|----------------|----|-------|------------------|

Yurt İçi Yerleşim Yeri ve Diğer Adresler + Adres Ekle

| Açık Adres | Adres Tipi |
|------------|------------|
|------------|------------|

Yerleşim Yeri Taşınma Tarihi

Açıklamalar

Doğrula Bildirimi Gönder

⚠ Tescili doğruladıktan sonra bildirimizi gönderebilirsiniz.



TÜRKİYE CUMHURİYETİ İÇİŞLERİ BAKANLIĞI



T.C. İÇİŞLERİ BAKANLIĞI

**NUFUS VE
VATANDAŞLIK İŞLERİ**

GENEL MÜDÜRLÜĞÜ

"Hayatımızın Her Anında"